

BOULAZAC COMPLEXE SPORTIF

Construit sur vaste site dégagé et plantés d'arbres, le complexe sportif est implanté en retrait d'une longue allée gazonnée à l'extrémité de laquelle se dresse le logement du gardien. Elevée sur pilotis et sur deux étages, cette petite maison verticale fait office de vigie sur le complexe. Son bardage métallique et son toit à deux pentes constituent par ailleurs un clin d'œil aux archétypes régionalistes. Placés sur deux diagonales parallèles, les terrains de sport encadrent la seconde construction du site : le bâtiment des vestiaires et des salles d'escrime. Etiré sur l'horizontale, celui-ci reprend la même écriture architecturale que le logement du gardien. Son socle en béton s'ouvre sur les vestiaires et porte une boîte légère revêtue de bardage métallique, percée à sa base d'une longue ligne de vitrage. Deux escaliers latéraux permettent de rejoindre l'étage où sont aménagées les salles d'escrime.

LIEU : *Lieu-dit « Bareyou », Boulazac (24).*
MAÎTRISE D'ŒUVRE : *Bernard Chinours.*
MAÎTRISE D'OUVRAGE : *Ville de Boulazac.*
FICHE TECHNIQUE : 88

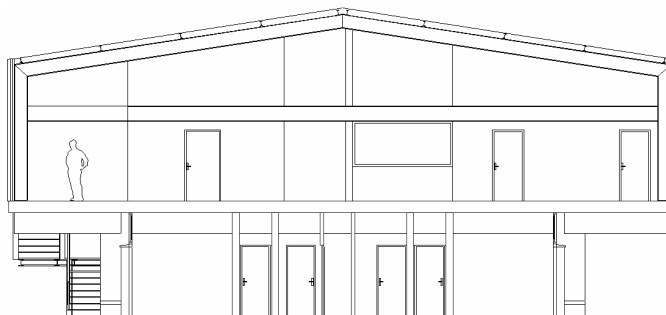

Coupe transversale.



Bernard Dupuy